EMPRENDIMIENTO
INNOVACIÓN
VALPARAÍSO

Incubado por:

CÁMARA REGIONAL DEL COMERCIO
VALPARAÍSO · 1858

Es una **organización** que **fortalece** y **acelera** el **ECOSISTEMA** de **emprendimiento** e **innovación** de la región de **Valparaíso** a través de la **colaboración** de sus **actores** y la **comunicación** de sus **iniciativas**.

Para que y porqué lo hacemos

NUESTRO PROPÓSITO

A través del **emprendimiento, innovación** e integrando el territorio lograr el desarrollo, para mejorar la calidad de vida de las personas de la región de Valparaíso.

NUESTRA MISIÓN

Colaborar con los actores del **ecosistema de emprendimiento e innovación de la región de Valparaíso** para ser reconocidos como una región de clase mundial en este ámbito.

NUESTRO OBJETIVOS

Objetivo 1: **Mejor calidad de vida.**

Objetivo 2: **Crecimiento económico.**

Objetivo 3: **D° del talento en la región.**

ÉPICA DEL ECOSISTEMA

Entre lo que destaca...

ANTES

Primera Bolsa de Comercio, Compañía de Bomberos, primer periódico, de habla hispana, primer hospital, primer alumbrado a gas del continente, primer canal de televisión, primera cámara de comercio, puerto principal para cruzar el mundo antes de 1918 (Canal de Panamá), implementación del 2do horno de secado continuo de pastas, que transformó la industria mundial.

HOY

Tenemos el 30% de la matrícula nacional (130.000 estudiantes), lo que implica el desarrollo de capital humano avanzado y tenemos empresarios comprometidos con la región. Además, somos una excelente región para vivir y tenemos industrias fuertes como; la logística, minera, alimentaria, creativa, turística, frutícola, entre otras.

MAÑANA

Una región que forma, retiene y atrae capital humano avanzado, con una potente industria digitalizada, útero de emprendimientos e innovaciones en todos sus sectores económicos, con impacto global.

IDENTIDAD DEL ECOSISTEMA

VALPARAÍSO PIONERO

ÚTERO PARA LATAM + INNOVACIÓN = EVA + INNOVACIÓN = EIVA

EIVA Iparaíso

nnovación

mprendimiento

FIRMAMOS NUESTRO MANIFIESTO

PRESENTACIÓN PÚBLICA - MARZO 2022

EMPRENDIMIENTO INNOVACIÓN VALPARAÍSO

MANIFIESTO

POR UNA REGIÓN DE VALPARAÍSO, POLO DE INNOVACIÓN Y EMPRENDIMIENTO DE CLASE MUNDIAL, QUE NOS TRANSFORME EN UN TERRITORIO MÁS PRÓSPERO, MÁS CONECTADO, MÁS DIGITAL, MÁS SOSTENIBLE Y MÁS INCLUSIVO, DONDE NINGÚN TALENTO QUEDE FUERA.

La Gobernanza del Ecosistema de Innovación y Emprendimiento es una iniciativa que nace el año2018 desde la Cámara Regional de Comercio de Valparaíso, una organización que ha contribuido al desarrollo regional desde 1858, en conjunto con CORFO y el Gobierno Regional, que a la fecha ya cuenta con más de 70 instituciones multisectoriales y más de 100 miembros participantes que han venido sumándose, colaborando, trabajando y delineando la construcción de una visión de futuro compartido para la región de Valparaíso.

A través de estos años, hemos buscado fortalecer, acelerar y robustecer con más actores el Ecosistema de Innovación y Emprendimiento de la Región, para volverlo más competitiva, articulada, sostenible, y diversificar en forma creciente su economía, incorporando a la institucionalidad existente una gobernanza que transforme a Valparaíso Región, en una fuente de creación y desarrollo de emprendimientos e innovaciones, basadas en sus ventajas comparativas, al servicio de nuestras necesidades, generando impacto en el crecimiento y desarrollo regional y nacional.

Sin embargo, estamos convencidos que los desafíos de nuestra ciudad no pueden ser resueltos por un grupo acotado de actores. Las respuestas están ancladas a nuestra capacidad de incluirnos, desde la lógica de la colaboración extrema y la generación de más alianzas entre sectores - público, privado, emprendedores, empresarios, profesionales, trabajadores, academia, ciencias, industrias creativas, gremios, organizaciones de la sociedad civil y ciudadanos - aportando cada uno desde su lugar y sus posibilidades, poniendo al servicio sus habilidades, talentos, expertises, capacidades ycompromiso.

Para lograrlo, requerimos hacer juntos un esfuerzo permanente y sistemático de vinculación colaborativa entre actores y sectores del ecosistema, de mar a cordillera, aunando así todos los talentos y el capital social existente en todos los territorios de esta diversa región, creando, regenerando y fortaleciendo las confianzas, promoviendo la experimentación, el surgimiento de liderazgos y la colaboración abierta y radical.

Valparaíso ha sido desde sus inicios una región pionera, emprendedora, diversa, que se hadistinguido por sus grandes talentos humanos e incomparables riquezas geográficas, científicas, culturales, artísticas y emprendedoras, lo que le ha permitido desarrollar un sello propio y una diversidad fascinante de actividades e industrias en sus diferentes territorios. Y estamos convencidos que hoy, tanto la región como sus habitantes, estamos preparados para mirar al futuro con ambición positiva, con la certeza de que juntos, colaborando, podemos construir nuevas respuestas y desarrollar soluciones innovadoras a los desafíos que enfrentamos como humanidad.

Por esto, declaramos nuestro pleno compromiso con:

1. Alcanzar al 2025 la consolidación de la Región de Valparaíso como un polo de innovación y Emprendimiento de clase mundial, que permita enriquecer y aportar soluciones a nuestro territorio, a Chile, y por qué no, al mundo entero.
2. Posicionar a nuestra Región como un Ecosistema de Innovación y Emprendimiento relevante dentro de los ecosistemas globales.
3. Articular una red activa, comprometida, amplia, abierta e inclusiva de actores de la Región para abordar los principales desafíos que enfrentamos, co-creando soluciones colaborativas que fortalezcan de manera transversal nuestra resiliencia, prosperidad, competitividad y sostenibilidad.
4. Trabajar juntos desde la colaboración extrema, la confianza, la inclusión y la participación, fortaleciendo en los actores del ecosistema un fuerte sentido de pertenencia y propósito compartido.
5. Fomentar una Cultura emprendedora e innovadora en todos los territorios de Valparaíso Región y grupos etarios, rescatando y fortaleciendo nuestra identidad pionera y nuestros atributos históricos, de los cuales podamos sentirnos plenamente orgullosos y construir sobre ellos.
6. Generar los espacios y mecanismos necesarios para incorporar todos los talentos y capacidades de la Región y realizar acciones para atraer nuevos talentos, sin perder nunca de vista que el fin último es el desarrollo transversal, el crecimiento inclusivo y el fomento al libre emprendimiento y la innovación, para mejorar continuamente la calidad de vida de todos nuestros habitantes.

Los que aquí firmamos nos comprometemos a colaborar activamente en todo lo que esté a nuestro alcance para alcanzar con éxito dichos propósitos y anhelos.

FIRMAS

Escaneado con CamScanner

ROAD MAP EIVA

Cómo lo hacemos

Tipo de iniciativa				
Colaboración			Comunicación	
Fase 1	Fase 2	Fase 3	Fase 1	Fase 2
Conexión	Articulación	Colaboración	Difusión	Promoción

Qué hacemos

Herramientas de fortalecimiento y aceleración de ecosistema regional	Objetivo	Actividades	Indicadores	Estrategia
1.- Aceleración de iniciativas del ecosistema.	Promover el éxito de las iniciativas de los actores del ecosistema mediante la colaboración y comunicación.	1.- Comité de iniciativas. 2.- Metodología de Aceleración de IPA e IMIC.	N° de iniciativas. Fase de articulación. Fase de colaboración. X medir el éxito de la iniciativa X	4. Fomentando la polinización cruzada (4PC)
2.- Medición del ecosistema regional.	Tener indicadores regionales del ecosistema.	1.- Comité de indicadores. 2.- Participación en GEIAL Prodem.	**Lo que nos entrega el GEIAL** Dashboard ecosistema* Ranking Latinoamericano*	
3.- Acelerar los lideres del ecosistema.	Identificar lideres y promover colaboración con los actores del ecosistema.	1.- Protagonistas del futuro. 2.- Webinar varios. 3.- Eventos "Top Estratégicos."	N° de lideres. Logros de talentos. (descriptivo) N° de de iniciativa que participan los lideres.	1. Incubar personas (1IP) 2. Incubar tribus (2IT)
4.- Plataforma Digital de Articulación.	Aumentar el numero de articulaciones del ecosistema.	1.- EIVANET.	N° de usuarios N° de iniciativas N° de articulaciones N° de visitas	3.Entrelazando Steakholders (3ES)
5.- Actividades de networking del ecosistema.	Impulsar instancias que promuevan la conexión entre los actores del ecosistema y la difusión de sus iniciativas. ecosistema	1.- After Office presenciales. 2.- Plenarios Digitales.	N° de participantes % de recurrencia **Tipo de actor del ecosistema** Sector Económico OCDE Territorialidad	5. Cultivando sentido (5CS)
6.- Medio de comunicación Regional del Ecosistema.	Fortalecer la comunicación del Ecosistema.	1.- Comité de comunicaciones. 2.- Fortalecer LQE.	Comité comunicaciones.	6.Enraizando la cultura de emprendimiento e innovación (6EC)

ESTRUCTURA DE EIVA

Miembros de EIVA — **100 organizaciones**

Directorio Estratégico — **36 organizaciones**

Comité Ejecutivo Táctico — **16 integrantes**

Equipo Ejecutivo Operativo — Sub-Comité

- Comunicaciones → Agencia
- Sostenibilidad
- Metodología → Comité Consultivo
- Métricas

EMPRESAS
ESTADO
ACADEMIA
CIENCIA
TECNOLOGÍA
CULTURA
TERRITORIO

DIRECTORIO DE EIVA

COMITÉ EJECUTIVO

Gonzalo Valenzuela
Xurros Café
Presidente de EIVA

Pier-Paolo Zaccarelli
Enjoy
Past Presidente de EIVA

Francesco Pontarelli
La Quinta Emprende

Ian Hughes
Innervycs

Joaquin Bofill
Carozzi / Caso & Cia

Rodrigo Godoy
Centro Innovación Negocios Chile

Rodrigo Sánchez
Corfo

Walter Rosenthal
Quintil Valley

Marcela Pastenes
CRCP

Maria José Escobar
USM

Francia Romero
LQE

Jaime González – EIVA
Director Ejecutivo

Alejandro Plaza - EIVA
Director de Articulación

Javier Torrejon
Director CRCP

Karin Aguilar
ASIVA

Claudia Acevedo
Aurea Global

Juan Contreras
ASIVA

COMITÉ CONSULTIVO

El Comité Consultivo de EIVA:

ROBERTO MUSSO

Presidente de Digevo
Premio Nacional de Innovación Avonni a la Trayectoria 2016

VARINKA FARREN

CEO en Hub APTA
Gestora Tecnológica de Chile 2016
Presidenta de Women Board Up

IVÁN VERA

Fundador y Presidente Innspiral, Magical Startups & Turingo

HUGO KANTIS

Director de Prodem
Miembro Comité Editorial de revistas indexadas como Venture Capital

GREG HOROWITT

Director general de T2 Venture Creation
Coautor “The Rainforest: The Secret to Building the Next Silicon Valley”

CONSTANZA NIETO

Founder Globaltech
Líder experta en expansión global e innovación en América Latina y EE.UU

ANTONIO RIOS

Director del Instituto de Emprendimiento (IEEGL) Región Norte del Tec de Monterrey.

DANKO RAVLIC

Economía de la Innovación, Desarrollo Productivo y Ecosistemas de Emprendimiento Dinámico

SUBCOMITÉ COMUNICACIONES

- Al menos dos reuniones mensuales.
- Secretaria: Camila Olmos
- 10 integrantes.

EMPRENDIMIENTO INNOVACIÓN VALPARAÍSO

Incubado por:

CÁMARA REGIONAL DEL COMERCIO VALPARAÍSO · 1858

Apoyado por:

Proyecto apoyado por CORFO

Gobierno de Chile

VALPARAÍSO, JUNIO 2022

CAMPAÑAS Y PRIORIZACIÓN DE OBJETIVOS

Campaña 1

Protagonistas del Futuro

- Captar nuevos miembros a la Gobernanza de EIVA
- Posicionar marca EIVA desde la mística
- Difundir resultados de la Gobernanza
- Difundir Ecosistema EIVA

Campaña 2

¡Súmate al Ecosistema EIVA!

- Captar nuevos miembros a la Gobernanza de EIVA
- Posicionar marca EIVA desde la mística
- Difundir resultados de la Gobernanza

Campaña 3

I ♥ EIVA

- Generar engagement con los miembros de la Gobernanza
- Difundir resultados de la Gobernanza

Campaña 4

Conquistando la Región de Valparaíso

- Posicionar marca EIVA desde la mística
- Captar nuevos miembros a la Gobernanza
- Generar engagement con los miembros de la Gober.
- Difundir resultados de la Gobernanza
- Difundir Ecosistema EIVA

Campaña 5

Colabora en EIVANET

- Captar nuevos miembros a la Gobernanza de EIVA
- Posicionar marca EIVA desde la mística

EMPRENDIMIENTO INNOVACIÓN VALPARAÍSO

Ecosistema de 4 EMPRENDIMIENTO INNOVACIÓN INVESTIGACIÓN TECNOLOGÍA de la región de Valparaíso

OBJETIVOS COMUNICACIONALES

JUNIO 2022

1. Posicionar marca EIVA desde la mística
2. Captar nuevos miembros a la Gobernanza de EIVA
3. Generar engagement con los miembros de la Gobernanza
4. Difundir resultados de la Gobernanza
5. Difundir Ecosistema de EIVA

EMPRENDIMIENTO INNOVACIÓN VALPARAÍSO

CONSOLIDACIÓN DE EIVA

2022
4° CICLO DE EIVA

“Consolidar la articulación para abrir paso a la colaboración regional”

En la **CRCP nació y se incubó EIVA** y se ha financiado a través de su directorio y de Corfo. **Proyectamos que**, en el largo plazo, **se transforme en una Corporación Regional de Emprendimiento e Innovación.**

Para el corto y mediano plazo hemos co-construido nuestra planificación estratégica con los 36 directores, 8 líderes de iniciativas masivas de impacto colectivo (IMICs), comité ejecutivo, stakeholders y comité consultivo de expertos en desarrollo de ecosistemas.

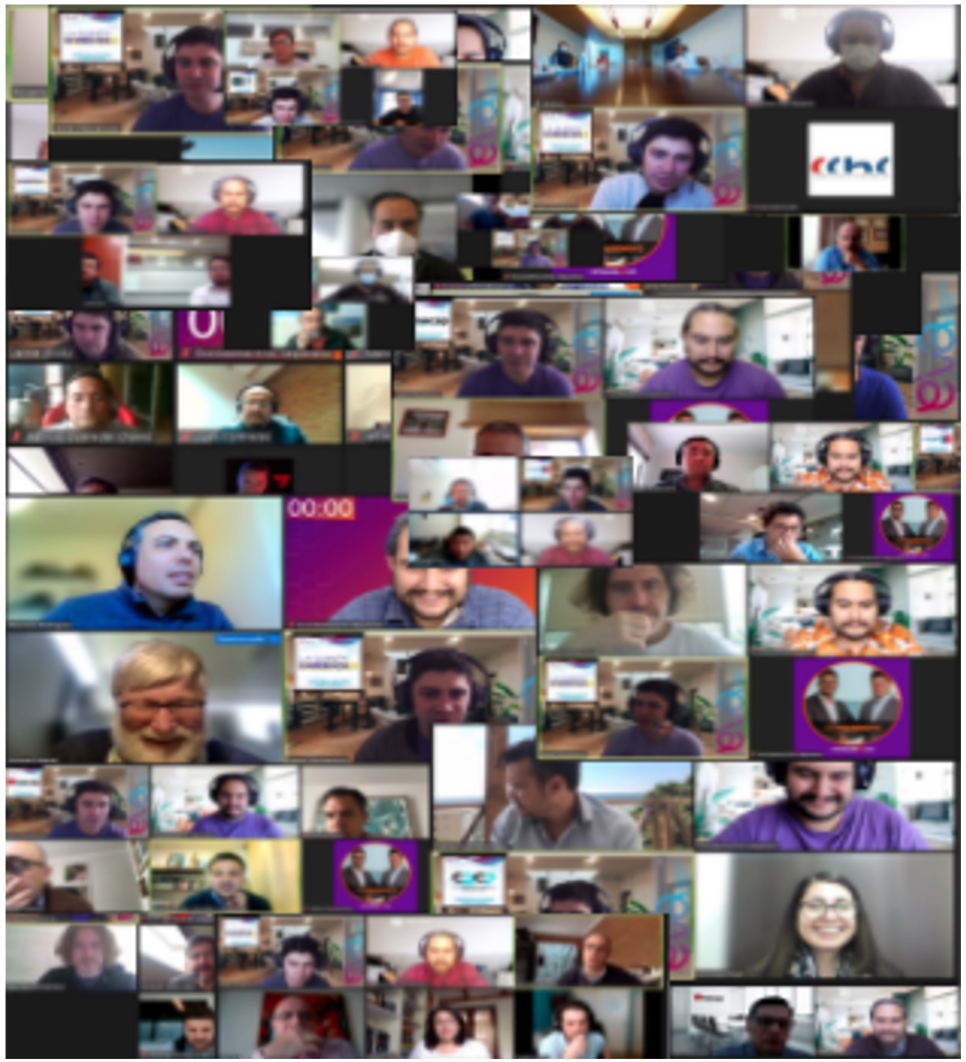

PROTAGONISTAS DEL FUTURO

EJEMPLO DE TALENTOS REGIONALES

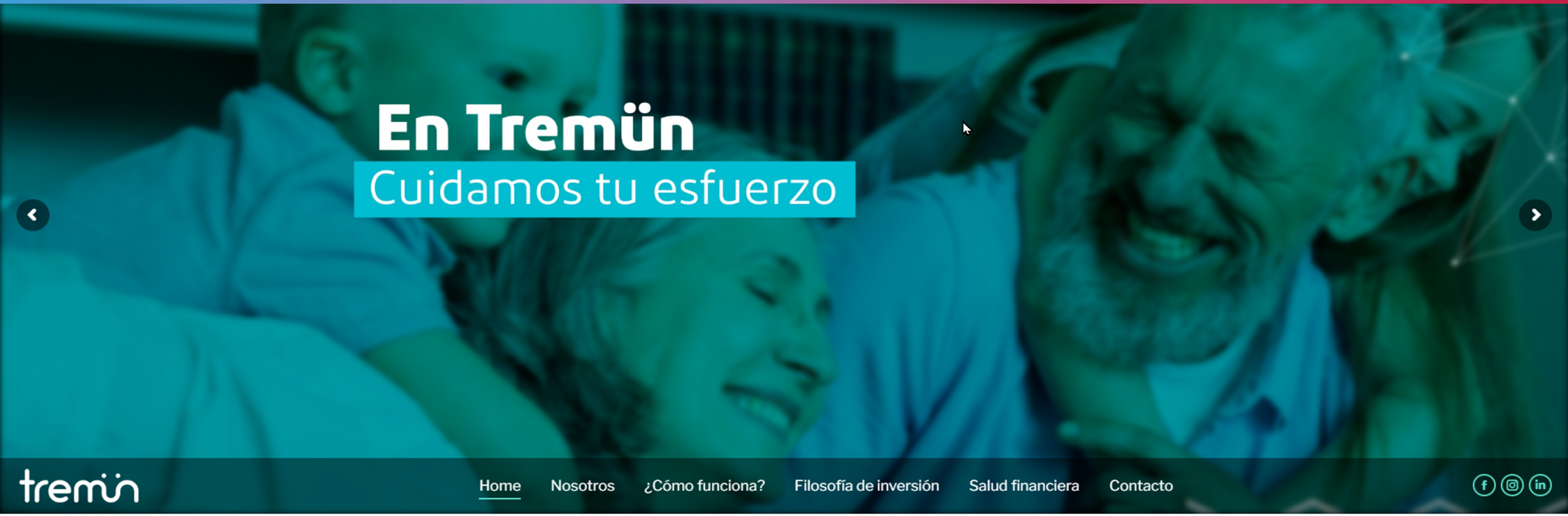

Acerca de nosotros

En Tremün queremos crear un camino confiable y de fácil acceso al mercado de capitales para nuestros usuarios, donde puedan comenzar a ahorrar e invertir en tan solo 4 pasos. Donde comprenderán al mundo desde otra óptica, para que puedan reunir el dinero que requieran para acceder a una vivienda propia, a la educación de sus hijos, un auto, un viaje, etc.

EJEMPLO DE TALENTOS REGIONALES

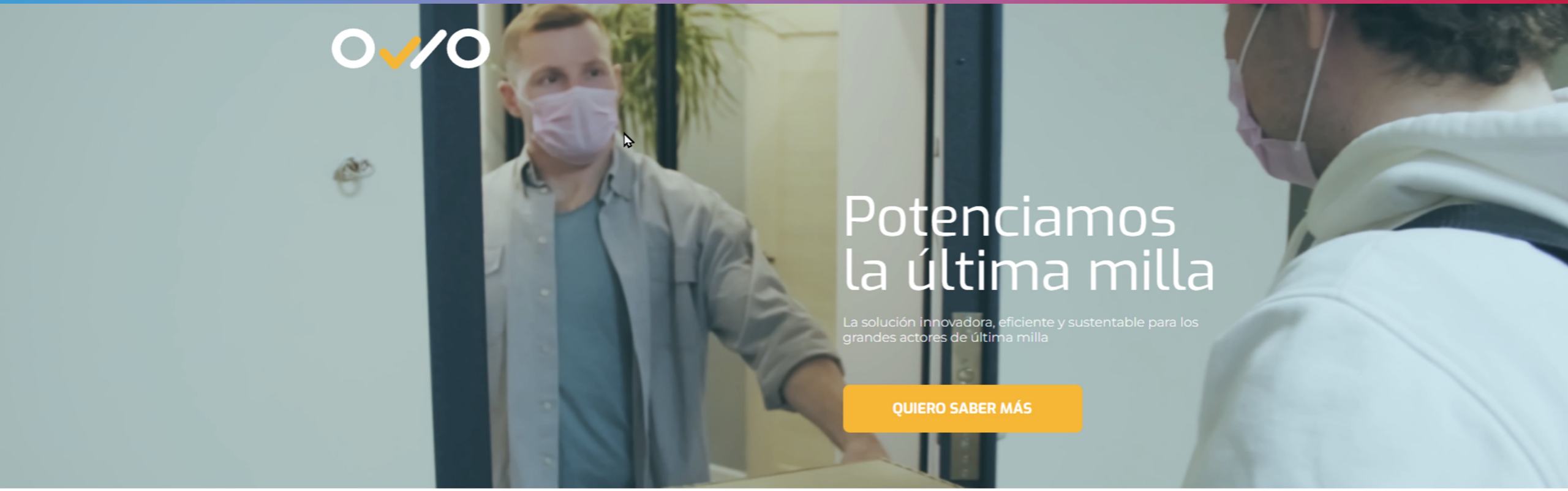

Entregas a domicilio por vecinos del barrio

EJEMPLO DE TALENTOS REGIONALES

QUIENES SOMOS BAUK FUNCIONALIDADES BLOG WIKI DE PESCA TIENDA

CONÓCENOS MÁS

BAUK

¿Quiénes somos? ¿Qué hacemos?

Al igual que tú, somos devotos amantes de la Pesca Recreativa, y porque sabemos que cuando sales a pescar no buscas sólo peces, estamos desarrollando BAUK, una app móvil para regalarte jornadas de pesca mágicas e inolvidables.

¿Quieres ser el primero en enterarte de su lanzamiento?

Nombre*

Correo electrónico*

Envía ahora

EJEMPLO DE TALENTOS REGIONALES

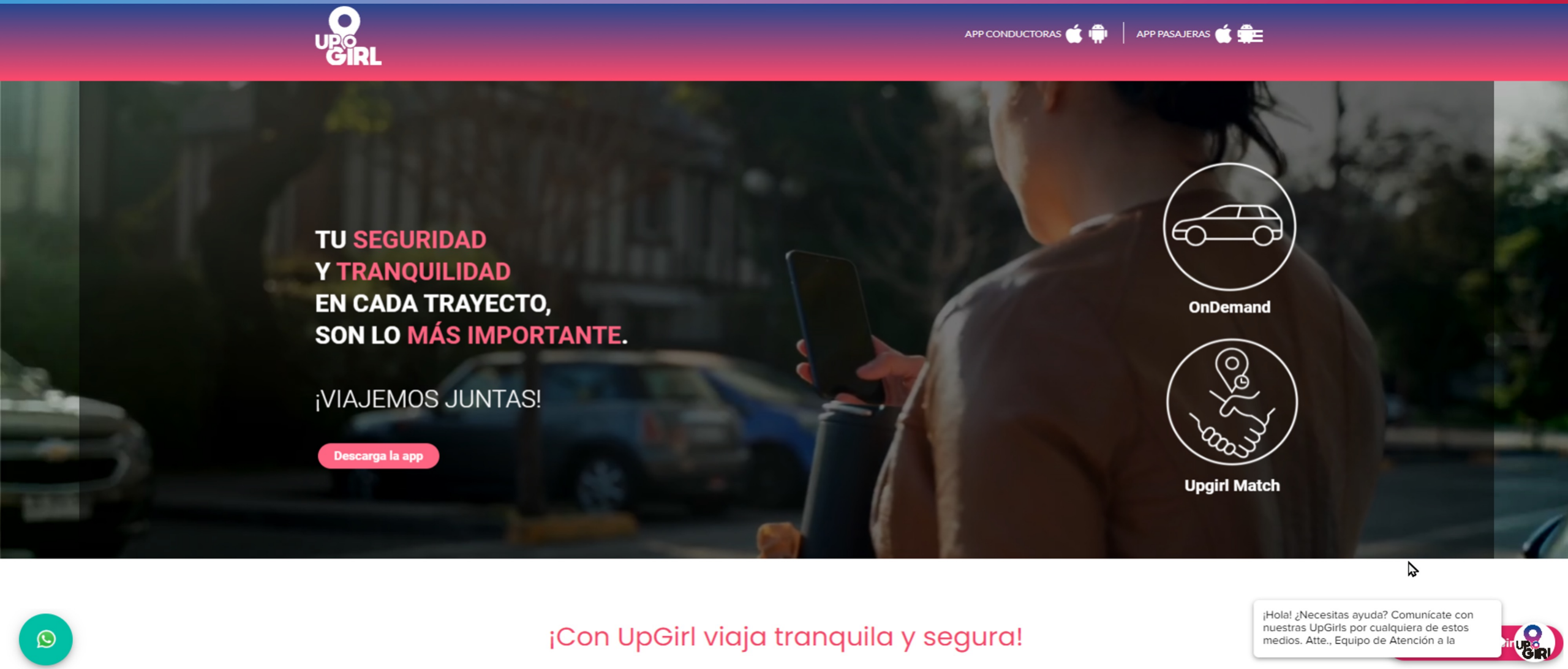

PLATAFORMA DE COLABORACIÓN

https://f.eiva.cl/vinculacion

Instancia de colaboración co-creada con talento regional.

LA INNOVACION DIGITAL
A TU MEDIDA.

Gestiona tus desafíos
Publica convocatorias masivas
Realiza tus evaluaciones
Haz seguimiento

Con módulos especializados y al precio justo.

Delfos
Innovación Ágil

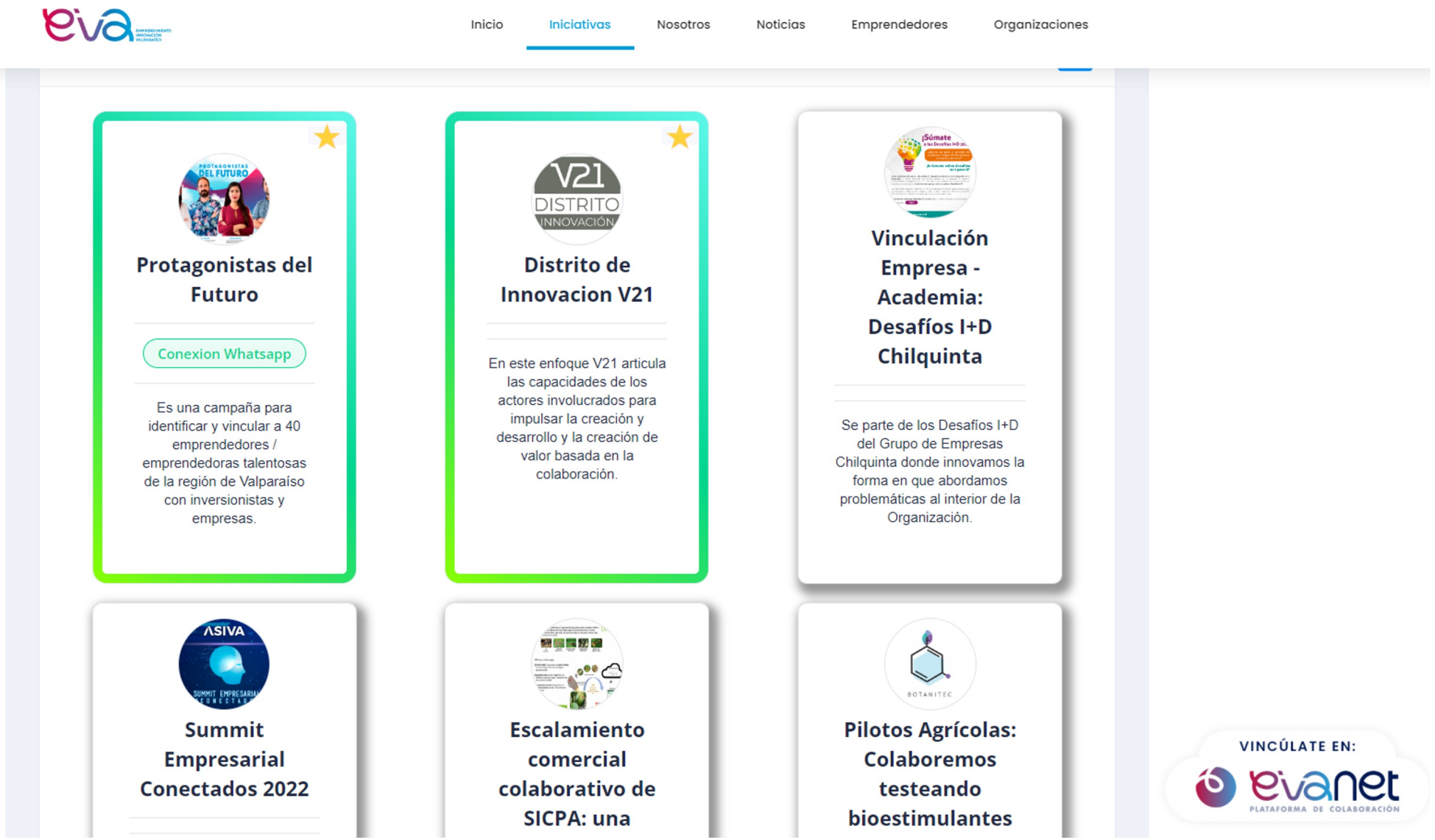

VINCÚLATE EN:
evanet
PLATAFORMA DE COLABORACIÓN

OBJETIVOS PLATAFORMA DE VINCULACIÓN

2022

1. Digitalizar la vinculación del Ecosistema
2. Acelerar el ecosistema de emprendimiento e innovación
3. Generar métricas del impacto de la colaboración
4. Difundir resultados de la Gobernanza
5. Difundir Ecosistema de EIVA

EMPRENDIMIENTO INNOVACIÓN VALPARAÍSO

EMPRENDIMIENTO
INNOVACIÓN
VALPARAÍSO

IMICs

Incubado por:

CÁMARA REGIONAL DEL COMERCIO
VALPARAÍSO · 1858

Apoyado por:

Proyecto apoyado por
CORFO

Gobierno de Chile

IMIC 1: Barrio Infinito

Emprendimiento
Innovación
Valparaíso

NUESTRO PROPÓSITO

El proyecto pretende demostrar que el conocimiento digital permite ampliar las diferentes perspectivas frente al desarrollo, tanto económico como social, de las comunidades; de manera armónica y complementaria. Además, comprueba que existen múltiples posibilidades de crecimiento integral, que permiten a las personas desarrollar sus talentos personales y las infinitas oportunidades que tienen sus barrios.

Felipe Mesina
Presidente
Fundación de la Maquinita de Sueños

PRO ACONCAGUA
CORPORACION DE DESARROLLO

sence
Servicio Nacional
de Capacitación y Empleo

CAMARA CHILENA DE LA CONSTRUCCION

Caja 18

inacap

Fundación
La Maquinita de Sueños
"Una mejor realidad es posible"

IMIC 2: Valparaíso Ciudad Creativa de la Música UNESCO

Emprendimiento
Innovación
Valparaíso

Buscamos poner la música al servicio de las necesidades de la ciudad y armonizar la agenda de cooperación público-privado para buscar un mejor futuro.
Los 4 pilares de la postulación discutidos en jornadas participativas fueron:

– Música y dinamización del sector: que el mismo sector crezca, se profesionalice y genere mejores condiciones para músicos y agentes del sector.
– Música y Calidad de Vida: por ejemplo, con mejoras para la cohesión social, fortalecimiento de la identidad territorial.
– Música y Turismo: fomentar el turismo con base en la actividad musical para aportar a la economía local.
– Música y Formación: que en Valparaíso se desarrolle capital humano avanzado y se fortalezcan las instituciones de educación. Que se brinde formación de audiencias y acceso a cultura y música en colegios.

Mauricio Cifuentes
Gerente Regional
Valparaíso Creativo - PTI Industrias Creativas

FINANCIA Ministerio de las Culturas, las Artes y el Patrimonio. PROYECTO FINANCIADO POR EL FONDO PARA EL FOMENTO DE LA MÚSICA NACIONAL, CONVOCATORIA 2020.

ORGANIZA IMUVA GREMIO DE LA INDUSTRIA MUSICAL REGIÓN DE VALPARAÍSO · VAM VALPARAÍSO MUSICAL

COLABORA SEREMI Región de Valparaíso · Ministerio de las Culturas, las Artes y el Patrimonio · Ministerio de Ciencia, Tecnología, Conocimiento e Innovación · Gobierno de Chile · Valparaíso 500 · Municipalidad de Valparaíso · Acción Ciudadana · Chilemúsica · Valparaíso Creativo · CORFO · ProChile · Parque Cultural Valparaíso · Pro Indie Music

MEDIA PARTNERS radio Uchile 102.5 FM · Niña Provincia · PARLANTE

IMIC 3: DISTRITO V21

Emprendimiento
Innovación
Valparaíso

IMIC 4: MAGICAL 2

Emprendimiento
Innovación
Valparaíso

Magical

Nosotros Startups Corporativo AI evolution summit Contacto Postula

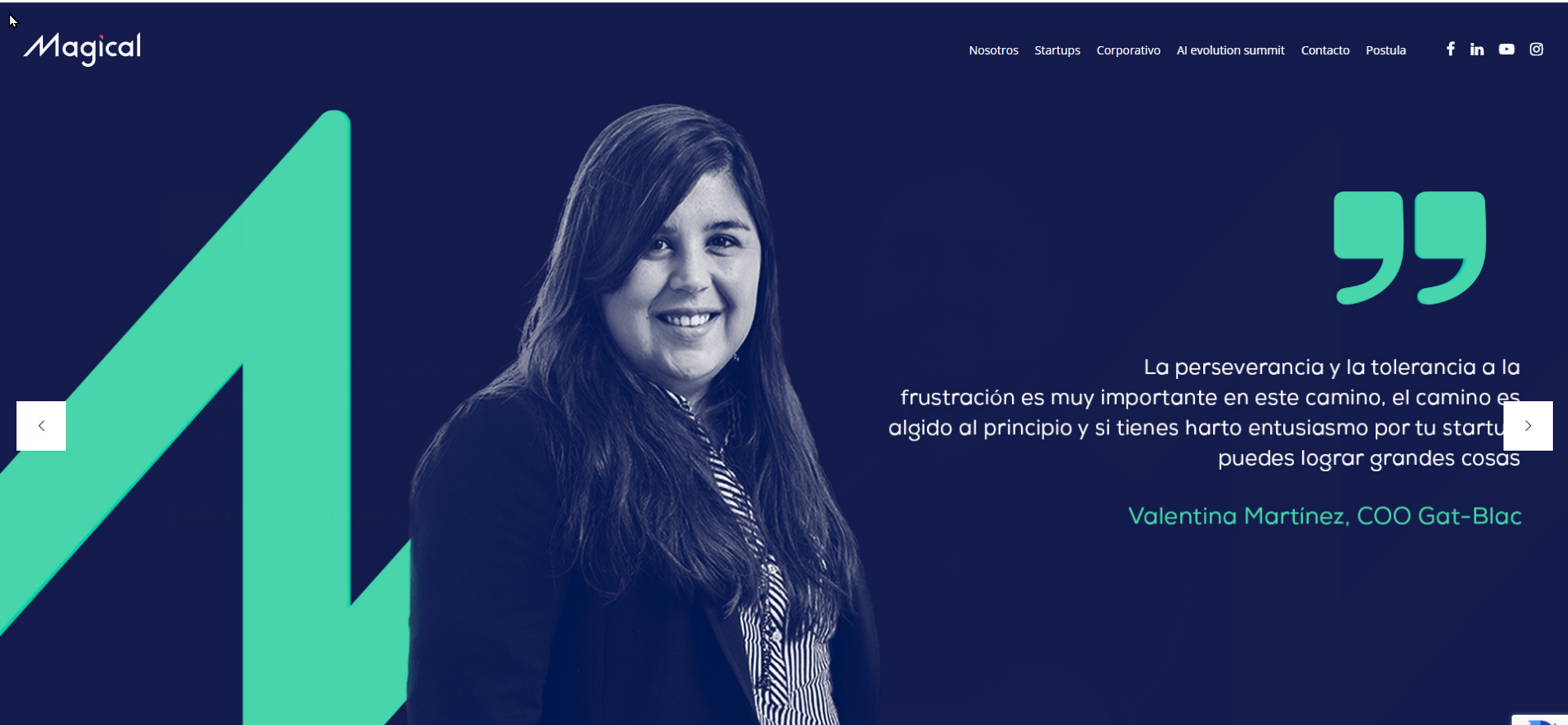

IMIC 5: Mesa de articulación de Digitalización de Pymes.

Emprendimiento
Innovación
Valparaíso

Mesa de articulación para centralizar y disponibilizar los distintos programas de Digitalización de Pymes a lo largo y ancho de la región de Valparaíso conectando distintas Universidades y centros de formación técnica.

Christian Inostroza
SEREMI de Economía

Red de Asistencia Digital Fortalece Pyme San Antonio CORFO
nacap UNIVERSIDAD TECNOLÓGICA DE CHILE INSTITUTO PROFESIONAL CENTRO DE FORMACIÓN TÉCNICA
UVM UNIVERSIDAD VIÑA DEL MAR
UDLA UNIVERSIDAD DE LAS AMÉRICAS
Universidad de Playa Ancha
CFTPUCV PONTIFICIA UNIVERSIDAD CATÓLICA DE VALPARAÍSO
Universidad de Valparaíso CHILE
Universidad Andrés Bello
UNIVERSIDAD TECNICA FEDERICO SANTA MARIA

IMIC 6: Laboratorio de pilotaje de tecnologías orientadas a la industria.

Emprendimiento
Innovación
Valparaíso

La creación de un laboratorio con capacidades de aceleración, fortalecimiento y pilotaje de tecnologías orientadas a la industria.

El objetivo es poder certificar Tecnologías que tienen un Nivel de Madurez del 6 al 9.

Jorge Soto Delgado
SEREMI CTCI Macrozona Centro

innervycs

CRCP
CÁMARA REGIONAL DEL COMERCIO
VALPARAÍSO · 1858

UNIVERSIDAD TECNICA
FEDERICO SANTA MARIA

ASIVA

IMIC 7: Ciencia-Empresa-Comunidad

Emprendimiento
Innovación
Valparaíso

Más que una iniciativa, hemos estado participando en distintas instancias para fomentar la vinculación Ciencia-Empresa-Sociedad para acercar a los investigadores y la ciencia que desarrollan a la comunidad y sector productivo. Dentro de estas la más destacada es el proyecto NODO CIV-VAL en el que participamos junto a las principales Universidades y Centros de Investigación de las regiones de Coquimbo y Valparaíso. Además de algunas actividades de divulgación científica del centro ya instaurados como Neuronews, Tertulias Porteñas, dentro de otras, y algunas en desarrollo como Cerebros de bolsillo y la serie Brainstorm en colaboración con la maquinita de Sueños.

Andrea Muñoz
Coordinadora de Unidad de Transferencia Tecnológica
Centro de Neurociencias de Valparaíso

Universidad de Valparaíso CHILE

CENTRO INTERDISCIPLINARIO DE Neurociencia de Valparaíso

IMIC 8: Instituto Nacional de Ciberseguridad

Emprendimiento
Innovación
Valparaíso

Instituto Nacional de Ciberseguridad

El Instituto Nacional de Ciberseguridad (INCIBER) se encuentra funcionado de facto en base a la colaboración de académicos de la región, principalmente UTFSM, UNAB e INACAP y del Seremia de Ciencia, Tecnología, Conocimiento e Innovación,
Este nuevo centro de ciberseguridad tendrá la capacidad de impactar no solo a nivel reginal y nacional, sino además continental.

Promover la Ciberseguridad
desde la Región de Valparaíso

Michael Heavey

Inciber

UNIVERSIDAD ADOLFO IBÁÑEZ

Universidad Andrés Bello

Agencia Nacional de Investigación y Desarrollo
Ministerio de Ciencia, Tecnología, Conocimiento e Innovación
Gobierno de Chile

Ministerio de Ciencia, Tecnología, Conocimiento e Innovación
Gobierno de Chile

inciber

CRUV
CONSEJO DE RECTORES
DE VALPARAÍSO

IMIC 9: NODO TERRITORIAL CIV-VAL

Emprendimiento
Innovación
Valparaíso

El Nodo CIV-VAL busca la aceleración del impacto territorial de la ciencia, la tecnología, el conocimiento y la innovación en la Macrozona Centro, regiones de Valparaíso y Coquimbo. Es financiado por la Agencia Nacional de Investigación y Desarrollo de Chile, ANID, en el marco del Programa "Nodos para la Aceleración de Impacto Territorial de la Ciencia, Tecnología, Conocimiento e Innovación".

Durante 24 meses, se identificarán las brechas que limitan el desarrollo científico en la Macrozona Centro, implementando acciones piloto y visibilizando sinergias entre los distintos actores del ecosistema de ciencia y tecnología.

Etienne Choupay
Director de Incubación y Negocios
Coordinador Nodo Territorial
Pontificia Universidad Católica de Valparaíso

PONTIFICIA UNIVERSIDAD CATÓLICA DE VALPARAÍSO
UNIVERSIDAD CATÓLICA DEL NORTE CHILE
CEAZA
UNIVERSIDAD DE LA SERENA CHILE
UNIVERSIDAD TECNICA FEDERICO SANTA MARIA
Universidad de Valparaíso CHILE

IMIC 10: ContigoPyme

Emprendimiento
Innovación
Valparaíso

Somos un Marketlpace de la Cámara Regional del Comercio de Valparaíso, con apoyo de Corfo y que busca colaborar con los negocios de la Región de Valparaíso entregándoles las herramientas para crecer a través de una novedosa plataforma e-commerce.

Francisca Molina
Coordinador de Proyectos
CRCP

Organiza
CRCP
CÁMARA REGIONAL DEL COMERCIO VALPARAÍSO · 1858

Colaboran
transbank
APOYANDO NEGOCIOS

IMIC 11: PROYECTO PUENTE ANDINO

Emprendimiento
Innovación
Valparaíso

Propósito del Proyecto

Desarrollar la primera conexión Internacional a través de X-Road para hacer de los Andes un Polo de Comercio Internacional

Objetivos del Proyecto

1. Implementar Proyecto de Interoperabilidad y Ciberseguridad en Infraestructura Crítica (Puertos)
2. Conectar Puertos Internacionales mediante Plataforma X-Road
3. Generar datos en tiempo real para los servicios de Aduanas, SAG, Ministerio Economía
4. Mejorar la trazabilidad, seguridad y eficiencia operacional
5. Implementar el acuerdo con Pro-Mendoza para generar comercio regional
6. Implementar el acuerdo con la BVMW (Federación de Pymes Alemanas)

Ignacio Herrera
Gte. General
Extraportuario El Sauce

EXTRAPORTUARIO
EL SAUCE

Universidad de Valparaíso CHILE

UNIVERSIDAD TECNICA FEDERICO SANTA MARIA

Cointer

GRUPO AZVI

AnCHILE Aceleradora de Negocios Internacionales

PONTIFICIA UNIVERSIDAD CATOLICA DE VALPARAISO

INSTITUTO INTERNACIONAL PARA LA INNOVACIÓN EMPRESARIAL
UNIVERSIDAD TÉCNICA FEDERICO SANTA MARÍA

EMPRENDIMIENTO
INNOVACIÓN
VALPARAÍSO

Es una **organización** que **fortalece** y **acelera** el **ECOSISTEMA** de **emprendimiento** e **innovación** de la región de **Valparaíso** a través de la **colaboración** de sus **actores** y la **comunicación** de sus **iniciativas**

Isla de Pascua, Los Andes, Petorca, Quillota, San Antonio, San Felipe de Aconcagua, Marga Marga y Valparaíso

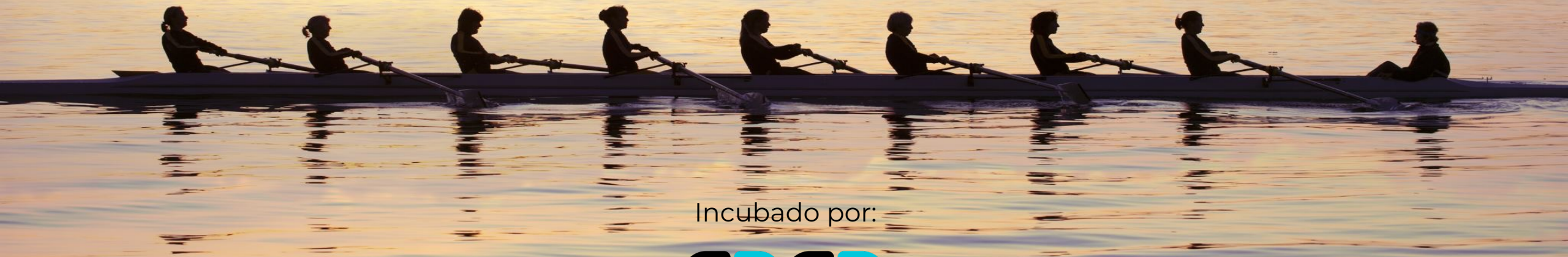

Incubado por:

CÁMARA REGIONAL DEL COMERCIO
VALPARAÍSO · 1858